



FICHA DE VALORACION INDIVIDUAL
BIENES DE INTERES CULTURAL - BOGOTA D.C.
DEPARTAMENTO ADMINISTRATIVO DE PLANEACION DISTRICTAL

Nro. FICHA :
4102925

LOCALIZACION

UPZ : La Sabana

BARRIO: La Sabana

MANZANA : 9 PREDIO : 25

DIRECCION : Cra. 21 No. 12 B-17/19/21/23

PROPIETARIO : FERRETERIA MEN

AUTOR :

USO ACTUAL : Depósitos de almacenamiento

Nro. PISOS : 2

ESTADO DE CONSERVACION : REGUL

LOCALIDAD : Los Martires

CODIGO BARRIO : 4102

CHIP : AAA0034HNHK

CODIGO CATASTRAL : 0

MATRICULA INMOBILIARIA :

AÑO DE CONSTRUCCION :

LOCALIZACION :

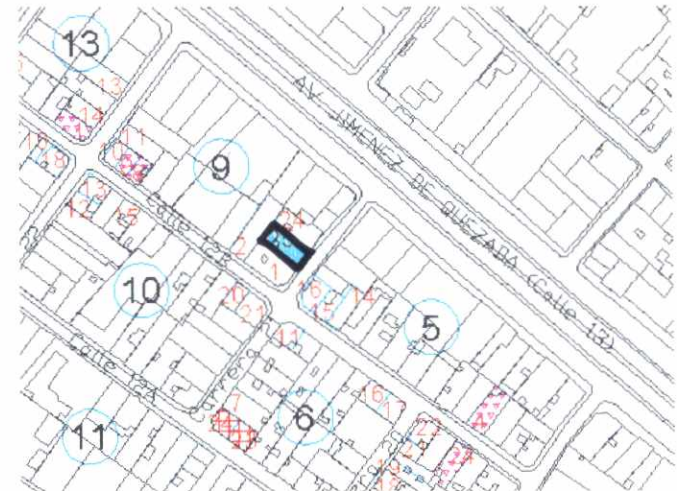

FOTOGRAFIA DEL INMUEBLE :



CRITERIOS DE CALIFICACION

- Representar en alguna medida y de modo tangible o visible una o más épocas de la historia de la ciudad o una o más etapas de la arquitectura y/o urbanismo en el país.
- Ser un testimonio o documento importante en el proceso histórico de planificación o formación de la estructura física de la ciudad.
- Ser un ejemplo culturalmente importante de un tipo de edificación o conjunto arquitectónico.
- Ser un testimonio importante de la conformación del habitat de un grupo social determinado.
- Constituir un hito de referencia urbana culturalmente significativa en la ciudad.
- Ser un ejemplo destacado de la obra de un arquitecto urbanista o de un grupo de éstos de trayectoria reconocida a nivel nacional o internacional.
- Estar relacionado con personajes o hechos significativos de la historia de la ciudad o el país.

CARACTERISTICAS ARQUITECTONICAS

- VOLUMETRIA: Morfología del volumen principal, proporciones de volúmenes y relación entre éstos.
- DISTRIBUCION ESPACIAL INTERNA: Proporción y relación de espacios interiores, circulaciones, accesos y áreas libres.
- TECNICAS CONSTRUCTIVAS: Incluye diseño estructural, materiales constructivos.
- DISEÑO DE FACHADAS: Composición, planos de fachada, repertorio formal, relación de llenos y vacíos, acabados.
- DECORACION: Cornisas, molduras, portadas, zócalos, enchapes, combinación de materiales, relieves etc.

CARACTERISTICAS URBANISTICAS

- INTEGRACION CON EL CONJUNTO URBANO: Implantación, relación con el paisaje circundante.
- RELACION CON LA MANZANA: Respuesta a la forma y localización en la manzana.
- IMPLANTACION EN EL PREDIO: Relación entre área construida y área libre y su localización dentro del predio.



FICHA DE VALORACION INDIVIDUAL
BIENES DE INTERES CULTURAL - BOGOTA D.C.
DEPARTAMENTO ADMINISTRATIVO DE PLANEACION DISTRITAL

Nro. FICHA :
4102925

PLANIMETRIA :

OTRAS FOTOGRAFIAS

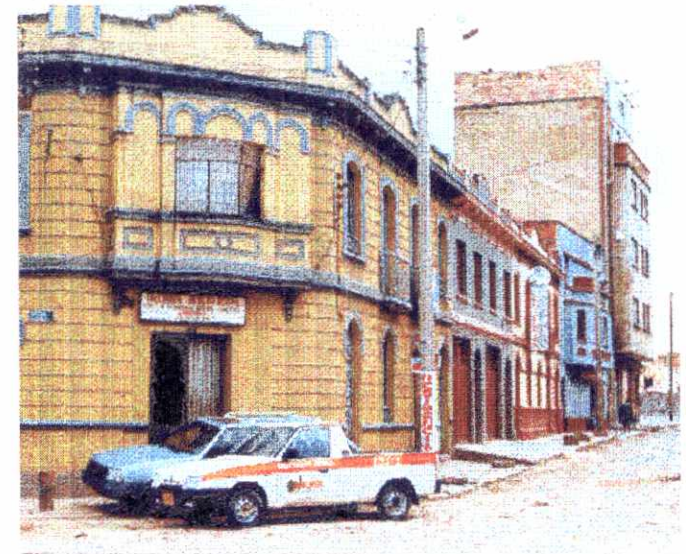

FOTOGRAFIA ARCHIVO :





FICHA DE VALORACION INDIVIDUAL
BIENES DE INTERES CULTURAL - BOGOTA D.C.
DEPARTAMENTO ADMINISTRATIVO DE PLANEACION DISTRITAL

Nro. FICHA :
4102925

CATEGORIAS

- MONUMENTAL:** MONUMENTAL: Bienes de Interés Cultural de Carácter Nacional.
- INTEGRAL :** CONSERVACION INTEGRAL: Inmuebles que cuentan con valores culturales excepcionales representativos de determinadas épocas del desarrollo de la ciudad y que es necesario conservar como parte de la memoria cultural de los habitantes. Se encuentran localizados al interior de sectores de interés cultural o fuera de ellos.
- TIPOLOGICA :** CONSERVACION TIPOLOGICA: Inmuebles que son representativos de tipos arquitectónicos de la época en que se construyeron, que poseen valores arquitectónicos, de organización espacial y de implantación predial y urbana que lo hacen parte de un contexto a conservar. En caso de encontrarse fuera de sectores de interés cultural, su valor se centra en representar un contexto ya desaparecido, que tuvo importancia en el desarrollo arquitectónico y urbanístico de la ciudad.
- RESTITUCION** RESTITUCION: Predios que fueron ocupados por inmuebles considerados por normas anteriores como de conservación y que en vigencia de éstas fueron demolidos (Restitución total) o intervenidos sustancialmente (restitución parcial) en contravención de las mismas.

CRITERIOS DE VALORACION

CARACTERISTICAS ARQUITECTONICAS:

Cuenta con valores representativos de la arquitectura ecléctica caracterizada por la mezcla de elementos de diferentes lenguajes arquitectónicos, presentes en los años 20's a 40's del siglo XX y propios de una época del desarrollo de la ciudad; se destaca la exageración de elementos ornamentales, simetría en la composición de fachada, diferenciación del zócalo, el cuerpo principal y la cornisa o ático.

Aspectos específicos:

Mayores proporciones en las alturas entre pisos.

Empleo de elementos ornamentales como cornisas y molduras para enmarcar los vanos.

Uso de planos verticales en el ático, resaltados mediante relieves y elementos decorativos. Se destaca el eje de composición por el manejo diferenciado del ático en este punto.

Uso de arcos de medio punto en los vanos del primer piso, y arcos rebajados en el segundo piso.

Cornisa rematando el volumen, soportada por ménsulas, y marcando el arranque del ático.

Presencia de tribunas y balcones en el segundo piso. Herrería.

Cornisa marcando el cambio de nivel en la fachada.

Diferenciación del zócalo.

CARACTERISTICAS URBANISTICAS:

El inmueble, con paramento continuo, ubicado en un predio medianero forma parte de un conjunto de inmuebles similares lo cual le da valor como elemento constitutivo de un contexto.

Se integra de manera especial al contexto de barrio y manzana permitiendo la consolidación de la estructura urbana y morfológica del sector (Valor contextual).

CARACTERISTICAS AMBIENTALES:

FOTOGRAFIA DEL CONTEXTO



ALTERACIONES A LA EDIFICACION ORIGINAL VISIBLES DESDE EL EXTERIOR :

Modificación de la totalidad de los vanos del segundo piso.

Modificación de los vanos del primer piso.

Pérdida de los elementos decorativos, balcones, tribunas.

Modificación de los acabados de fachada.

OTROS :